

工程做法表

类别	编号	名 称	构造层次	工 程 做 法	厚度	燃烧性能	适用部位	备注
屋面	屋1	二级防水 两遍设防	保护层	1.15厚1:2.5水泥砂浆保护层, 碾压压实	变数	烧性能等级 ≥A级		参西葡18J516 <div>1 4</div>
			防水层	2.3.0厚SBS改性沥青防水涂料				
			防水层	3.1.5厚JS-11型防水涂料, 遇墙上翻300				
			找坡层	4. 面层抹光, C20细石混凝土找坡, 最薄出>30				
			结构层	5. 钢筋混凝土屋面板清理平整				
外墙	外1	水黄色乳胶漆 外墙		1. 喷甲基硅醇憎水剂	变数	烧性能等级	颜色详见立面图	
				2. 刷乳胶漆二遍				
				3. 水刷带出小麻面				
				4. 7厚1:2.5水泥砂浆找平铁抹压光				
				5. 13厚1:3水泥砂浆打底, 两次成活, 扫毛或划出纹道				
				6. 刷界面处理剂				
				7. 基层墙体				
内墙	内1	水泥砂浆墙面		1. 基层墙体清理	烧性能等级 ≥A级	冷冻库(-20℃~-5℃)) 冷藏间(-5℃~5℃)(丙		
				2. 9厚1:3水泥砂浆打底扫毛				
				3. 6厚1:2.5水泥砂浆抹平, 内掺入3%~5%防水剂和6%聚合物纤维				
	内2	乳胶漆墙面		1. 喷乳胶漆两遍(一底两面)	变数	二类) 配电间 穿堂(5℃~15℃)	参西葡18J515 <div>Q03 15</div>	
				2. 分遍满刮腻子达2~3厚, 找平抹光				
				3. 5厚1:2的水泥砂浆找平并界面抹光				
				4. 7厚1:2.5的水泥砂浆找平				
				5. 7厚1:3水泥砂浆打底扫毛				
				6. 基层墙体清理				
楼地面	楼地1	水泥混凝土 楼地面 (有散管)		1. 20厚1:2水泥砂浆面层铁板赶光	变数	烧性能等级 ≥A级	冷冻库(-20℃~-5℃)) 冷藏间(-5℃~5℃)(丙 二类) 穿堂	参西葡18J312 <div>- 8</div> 注: 无散管要求时, 找坡 最薄处30厚。
				2. 水泥砂浆找平0.4~0.5㎝各层一道				
				3. 50厚C15细石混凝土上叠管找平层				
				4. 3mm厚SBS改性沥青防水卷材自粘聚酯胎型防潮层				
				5. 保温层: 150厚挤塑聚苯板				
				6. 结构层				
顶棚	棚1	乳胶漆顶棚		1. 乳胶漆二遍	燃烧性能等级 B1级	穿堂(5℃~15℃) 室外顶棚	参西葡18J515 <div>P04 67</div>	
				2. 封底漆一道				
				3. 2厚的高聚物SBS改性沥青防水涂料				
				4. 3厚1:0.5:2.5水泥石灰膏砂浆找平				
				5. 5厚1:0.5:3水泥石灰膏砂浆打底				
				6. 素水泥浆一道(内掺建筑胶)				
				7. 基层清理				
	棚2	清水顶棚		1. 钢筋混凝土板底面基层找平、清理	烧性能等级 ≥A级	冷冻库(-20℃~-5℃)) 冷藏间(-5℃~5℃)(丙 二类) 配电间		
				2. 10厚1:3水泥砂浆找平, 两次成活				
				3. 1.5厚水泥基渗透结晶型防水涂料				

类别	编号	名称	构造层次	工程做法	厚度	燃烧性能	适用部位	备注
踢脚	踢1	水泥踢脚		3、6厚1:2.5水泥砂浆找平,压实赶光 2、14厚1:3水泥砂浆找平打底扫毛,两次成活 1.基层墙体		材料燃烧性能等级 ≥A级	冷冻库(-20℃~-5℃)) 冷藏间(-5℃~5℃)(丙 二类)配电间	参西南11J515 
漆面	漆1	油性调合漆面一		清扫,除油污,铲去杂质,修补平整,磨砂纸,节疤处点漆片,干性油打底,局部刮腻子磨光,满刮腻子,磨光,刷第一遍油性调合漆,复补腻子,磨光,湿布擦净,第二遍油性调合漆,磨光,湿布擦净,第三遍油性调合漆		燃烧性能等级 ≥A级	穿堂 木漆	
	漆2	油性调合漆面二		除锈,清理,磨砂纸,刷红丹防锈漆两遍,局部刮腻子,打磨,满刮腻子,磨光,刷第一遍油性调合漆,复补腻子,磨光,刷第二遍油性调合漆,磨光,湿布擦净,第三遍油性调合漆		燃烧性能等级 ≥A级	外窗金属管道 及栏杆扶手	
	漆3	醇酸磁漆面一		除锈,清理,磨砂纸,刷25~35um丙苯乳胶金属底漆两遍,局部刮丙苯乳胶腻子,打磨,满刮丙苯乳胶腻子,打磨,刷第一遍醇酸磁漆,复补丙苯乳胶腻子,磨光,湿布擦净,刷第二遍醇酸磁漆,磨光,湿布擦净,刷第三遍醇酸磁漆			金属管件、栏杆、花格、镀锌铁皮	
	漆4	银粉漆面		除锈,清理,磨砂纸,刷红丹防锈漆两遍局部刮腻子,磨光,满刮腻子,磨光,刷两遍银粉漆		燃烧性能等级 ≥A级	暗装金属管道	

种类	现场拌制砂浆	预拌砂浆			
砌筑砂浆	M5水泥砂浆 M5混合砂浆	M5			
	M7.5水泥砂浆 M7.5混合砂浆	M7.5			
	M10水泥砂浆 M10混合砂浆	M10			
	M15水泥砂浆	M15			
	M20水泥砂浆	M20			
	M25水泥砂浆	M25			
抹灰砂浆	M30水泥砂浆	M30			
	1:1:6 混合砂浆	M5			
	1:4 水泥砂浆	M10			
	1:3 水泥砂浆	M15			
地面砂浆	1:2,1:2.5水泥砂浆 1:1:2 混合砂浆	M20			
	1:3 水泥砂浆	M15			
	1:2,1:2.5水泥砂浆	M20			
	1:1.5水泥砂浆	M25			

注：所有现拌砂浆均按上表对应的预拌砂浆准备材料，必须在施工中落实。

项目负责人 PROJECT NO.	胡晓勇	胡晓勇
审定 APPROVED BY	胡刚	胡刚
审核 REVIEW	夏治槐	夏治槐
专业负责人 SPECIALIST CHECK	胡晓勇	胡晓勇
校对 CHECKED BY	胡晓勇	胡晓勇
设计 DESIGNED BY	杨琪	杨琪

设计号 JOB NO.	BC-A202138		
图别 DWG. CATEGORY	建筑	版本号 VER. NO.	第一版
图号 DWG. NO.	03	日期 DATE	2025. 01

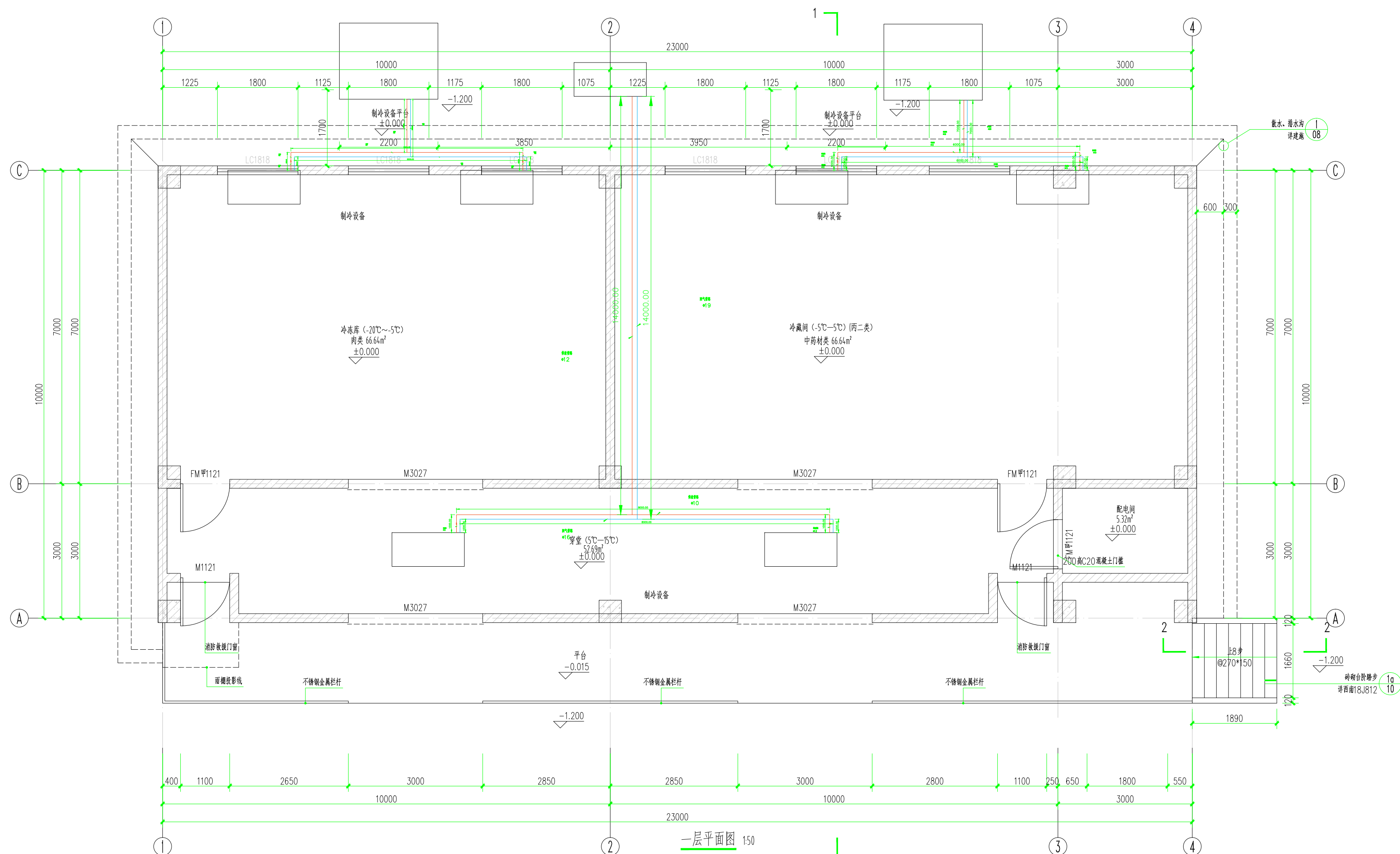

注：

- 一、设计依据
1、《冷库设计规范》GB50072-2021
2、《组合冷库用隔热保温材料及面彩钢板》JB/T6527-2006
3、《制冷设备、空气分离设备安装工程施工及验收规范》GB50274-2010
二、设计参数
1、室外计算温度：+42℃
2、冷库温度：冷库-20℃保鲜-5℃穿堂5度
3、蒸发温度：-23℃
三、设计要求
1、冷库外尺寸大小：20*10*3.5的尺寸
2、冷库温度：冷库-20℃保鲜-5℃穿堂5度
3、库体结构：聚氨酯双面彩钢夹芯板冷库
4、最大功率(额定)：约30kw5、使用年限：15年以上
四、本专业由业主根据现场实际情况，选取供货商后进行二次深化设计。

一层平面图 150

本层建筑面积：236.64m²
总建筑面积：236.64m²

2-2剖面图 150

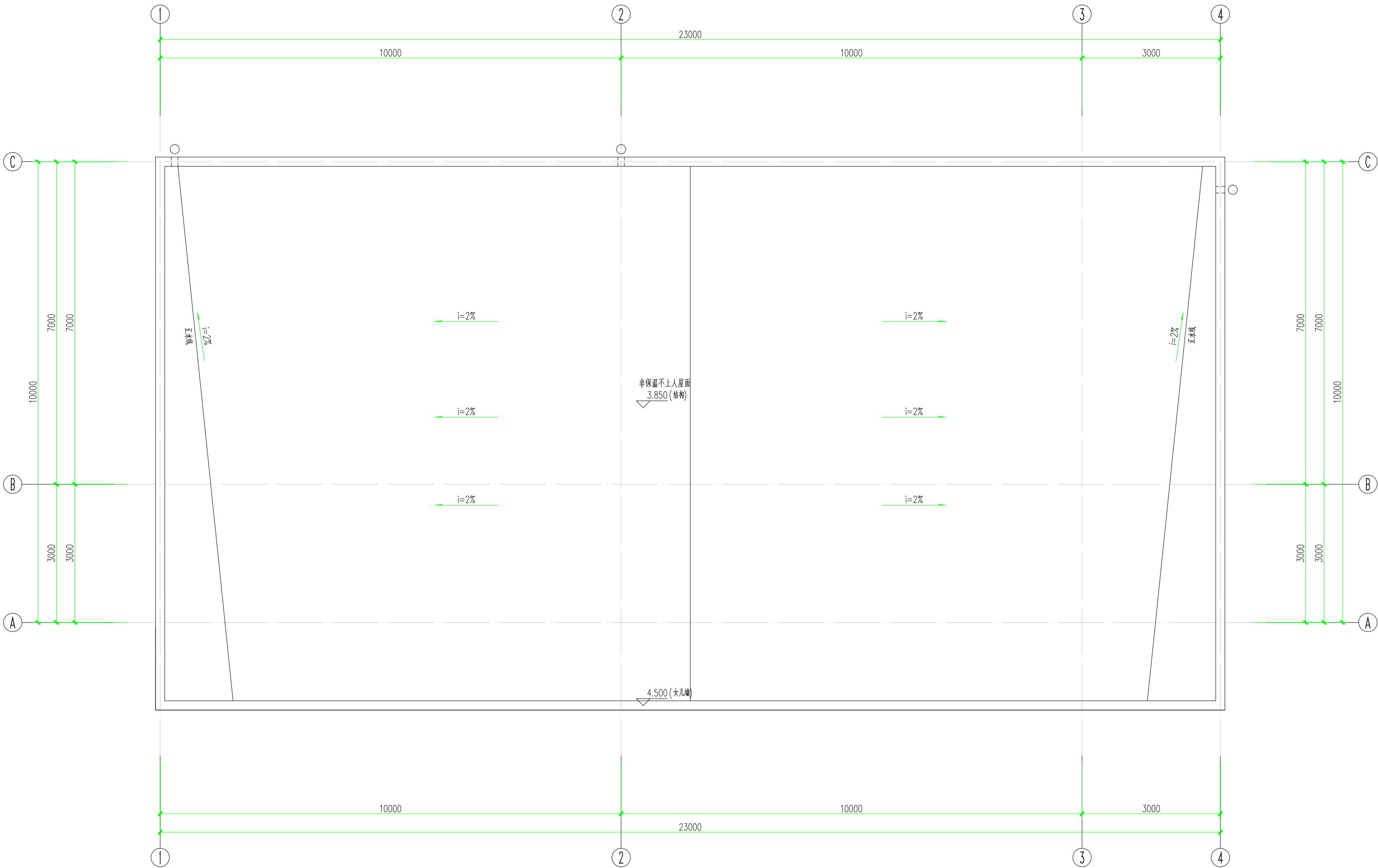

屋面层平面图 150



中科旭日建设集团有限公司
Zhongke Xuri Construction Group Co., Ltd.

总部地址：四川省成都市青羊区百环广场3栋16楼
Address: 16th Floor, Building 3, Liban Plaza, Qingyang District, Chengdu City, Sichuan

政府采购、招标代理甲级
工程咨询3P甲级资质
工程施工资质：叁级(建筑、市政、桥梁、公路、水利水电、钢结构、河湖整治、环保等贰级(建筑装饰))
工程造价甲级证书编号：甲201451002685
工程监理综合资质证书编号：E151012055
工程项目管理一等证书编号：SCPM-1-040
工程设计与勘察资质
建筑行业乙级证书编号：A251036150
市政行业乙级证书编号：A251036150
公路工程丙级证书编号：A251036150
工程勘察乙级证书编号：B251011136

CASE NOTE

出图专用章
DRAWING SPECIAL SEAL

注册印章
REGISTERED SEAL

建设单位：
乐山市金口河区农业农村局

工程名称：乐山市金口河区2023年省级财政乡村振兴转移支付资金园区建设项目（冷链物流项目）工程（第三次）
PROJECT TITLE

子项名称：
SUB ITEM

项目总负责人 PROJECT NO.	胡晓勇	
审 定 APPROVED BY	胡晓勇	
审 核 REVIEW	夏治槐	
专业负责人 DISCIPLINE CHIEF	胡晓勇	
校 对 CHECKED BY	胡晓勇	
设 计 DESIGNED BY	杨琪	

图 名：
屋面层平面图
DRAWING TITLE

设计号 JOB NO.	BC-A202138		
图 别 DWG. CATEGORY	建筑	版本号 VER. NO.	第一版
图 号 DWG. NO.	04	日期 DATE	2025.01

项目总负责人 PROJECT NO.	胡晓勇	胡晓勇
	胡晓勇	胡晓勇
审定 APPROVED BY	胡刚	胡刚
审核 REVIEW	夏治槐	夏治槐
专业负责人 SPECIALIST	胡晓勇	胡晓勇
	胡晓勇	胡晓勇
校对 CHECKED BY	胡晓勇	胡晓勇
设计 DESIGNED BY	杨琪	杨琪

设计号 JOB NO.	BC-A202138		
图别 DWG. CATEGORY	建筑	版本号 VER. NO.	第一版
图号 DWG. NO.	05	日期 DATE	2025.01

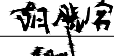
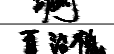
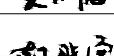
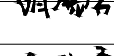
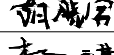
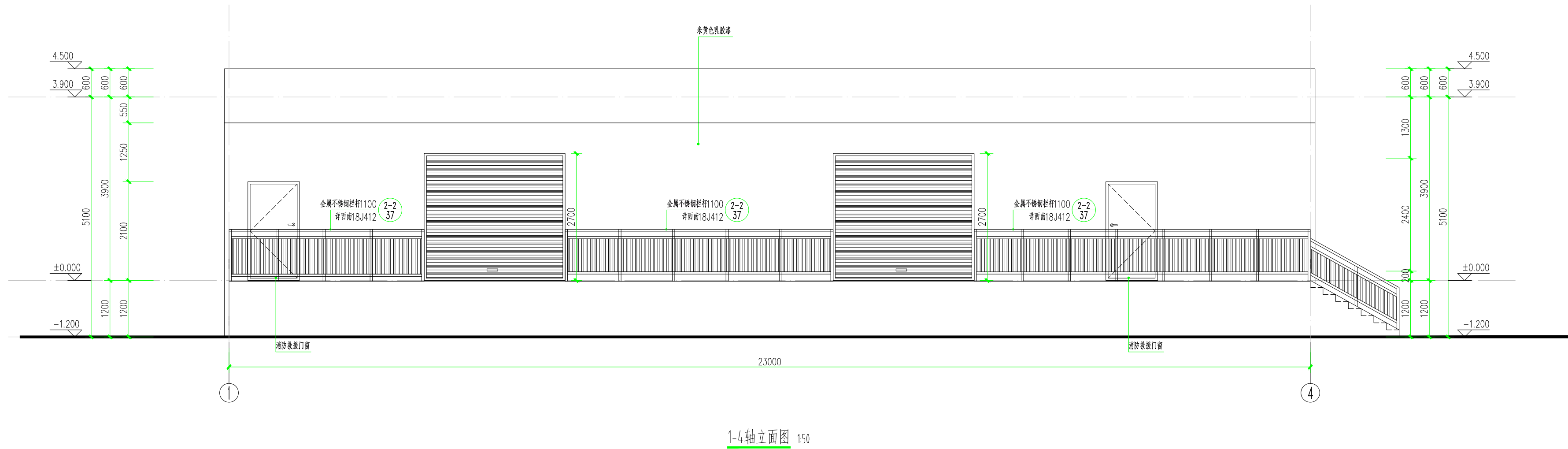

政府采购、招标代理甲级
工程咨询3P甲级资质
工程施工资质：叁级(建筑、市政、桥梁、公路、水利水电、钢结构、河湖整治、环保等贰级(建筑装饰))
工程造价甲级证书编号：甲201451002685
工程监理综合资质证书编号：E151012055
工程项目管理一等证书编号：SCPM-1-040
工程设计与勘察资质
建筑行业乙级证书编号：A251036150
市政行业乙级证书编号：A251036150
公路工程乙级证书编号：A251036150
工程勘察乙级证书编号：B251011136

CASE NOTE

DRAWING SPECIAL SEAL

出图专用章

REGISTERED SEAL

注册印章

CLIENT

建设单位：

乐山市金口河区农业农村局

PROJECT TITLE

工程名称：乐山市金口河区2023年省级财政乡村振兴转移支付资金园区建设项目（冷链物流项目）工程（第三次）

SUB TITLE

子项名称：

项目总负责人 PROJECT NO.	胡晓勇	胡晓勇
审定 APPROVED BY	胡晓勇	胡晓勇
审核 REVIEW	夏治槐	夏治槐
专业负责人 SPECIALIST SUPER	胡晓勇	胡晓勇
校对 CHECKED BY	胡晓勇	胡晓勇
设计 DESIGNED BY	杨琪	杨琪

DRAWING TITLE

图名：

4-1轴立面图/C-A轴立面图

设计号 JOB NO.	BC-A202138		
图别 DWG. CATEGORY	建施	版本号 VER. NO.	第一版
图号 DWG. NO.	06	日期 DATE	2025.01

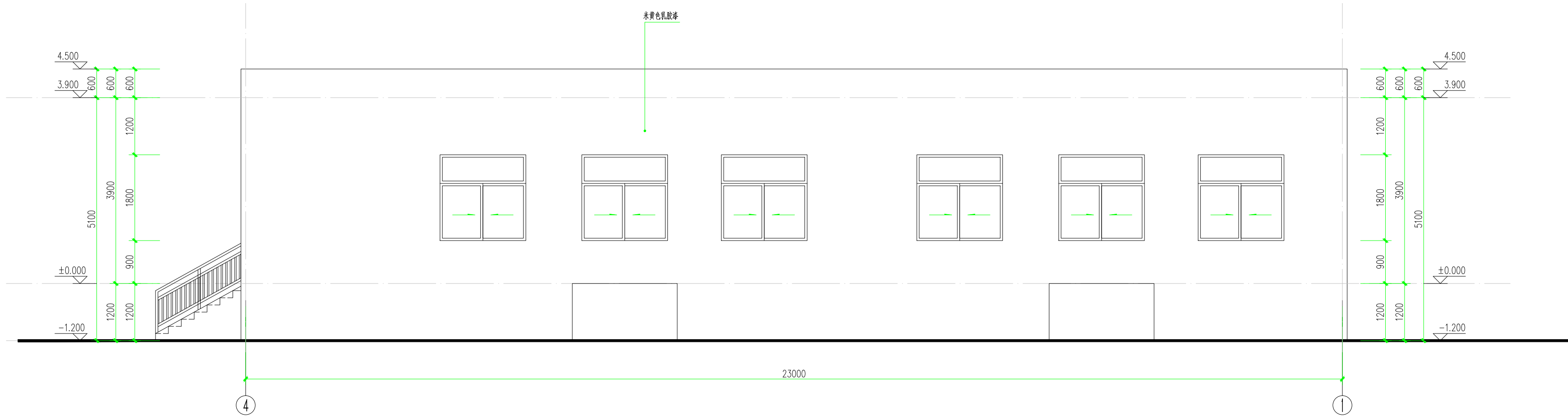

4-1轴立面图 150

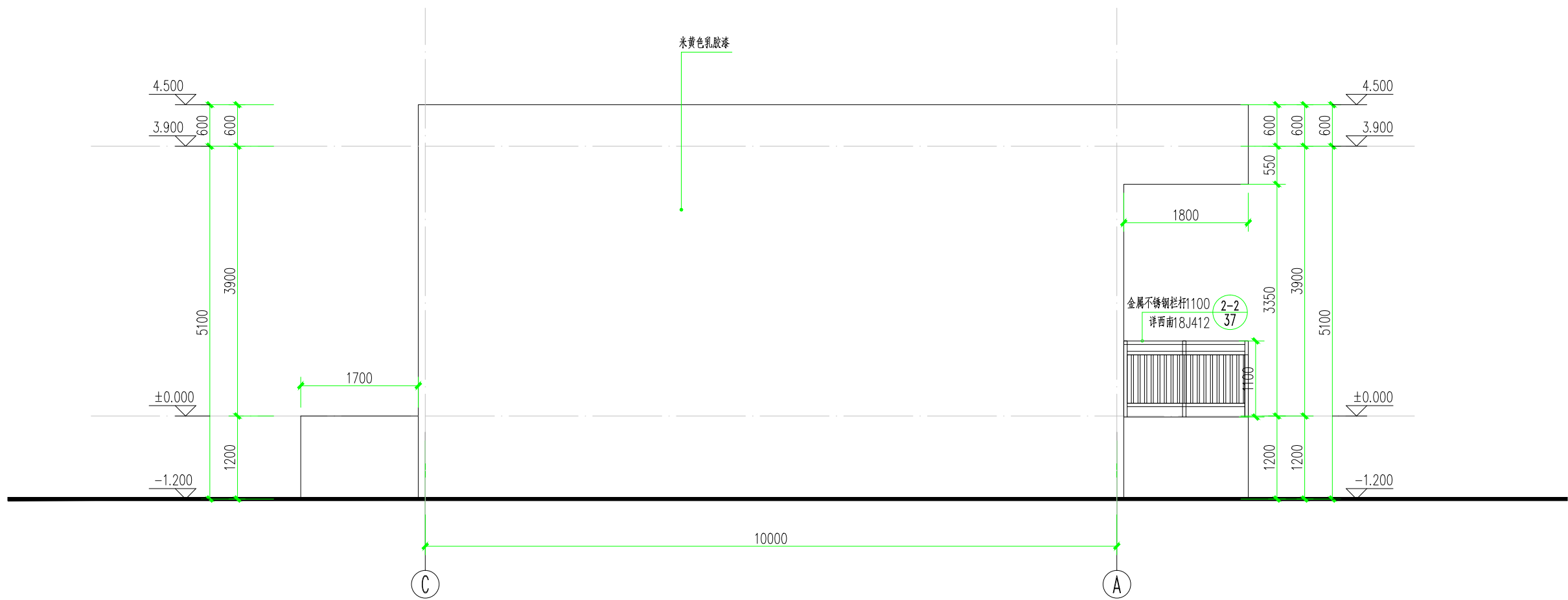

C-A轴立面图 150

项目总负责人 PROJECT NO.	胡晓勇	
	胡晓勇	
	胡刚	
	夏治槐	
专业负责人 DISCIPLINE CHIEF	胡晓勇	
	胡晓勇	
校对 CHECKED BY	胡晓勇	
	杨琪	
设计 DESIGNED BY		

设计号 JOB NO.	BC-A202138		
图别 DWG. CATEGORY	建施	版本号 VER. NO.	第一版
图号 DWG. NO.	0708	日期 DATE	2025.01

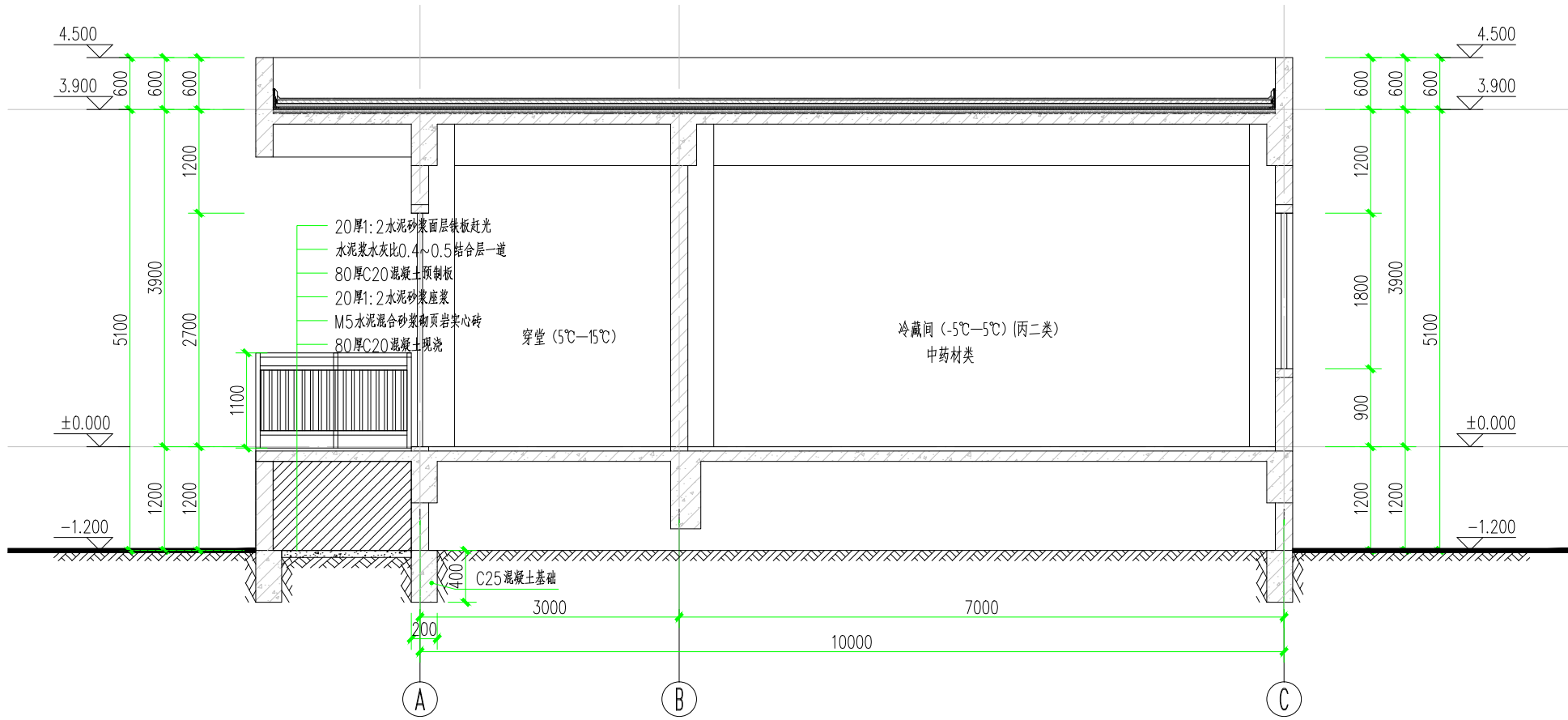

1-1剖面图 1:50

门窗大样图

门窗表

类型	设计编号	洞口尺寸(mm)	数量	选用型号	备注
普通门	M1121	1100X2100	2	金属防盗门	
	M3027	3000X2700	4	电动卷帘门	
甲级防火门	FM甲1121	1100X2100	2	钢质防火门	
普通窗	LC1818	1800X1820	6	断桥铝合金窗	6 中透光 Low-E+12 空气+6 透明

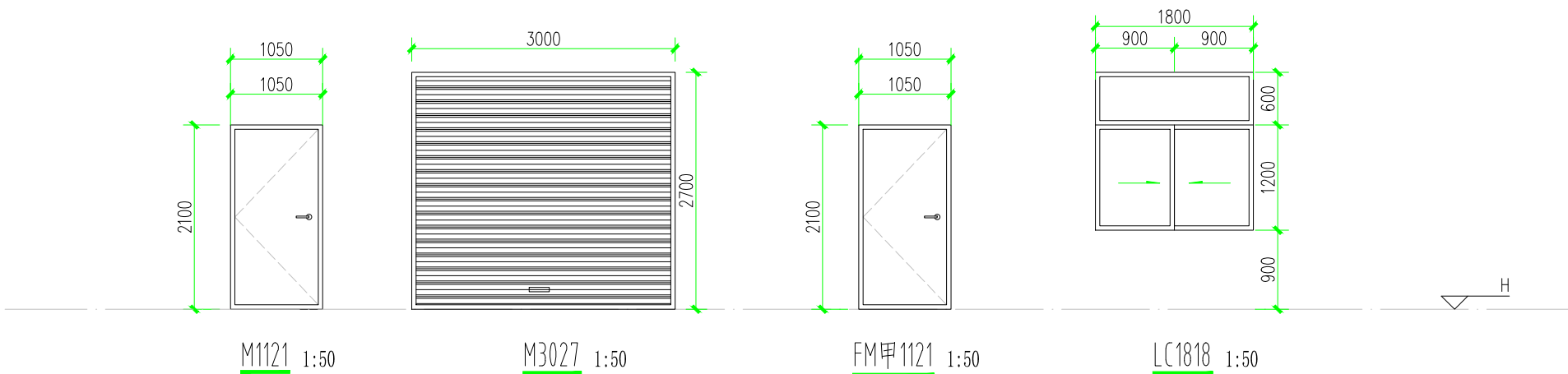

注：

- 本工程采用90系列断桥铝合金窗，型材厚度大于1.2mm。
- 本工程门窗立面图仅供厂家立面分格参考；承包厂家应进行专业设计，并应符合其相关规定。
- 门窗立面图所注总尺寸为洞口及挑板外边尺寸，厂家制作前应核对洞口实际尺寸。
- 门窗玻璃的使用、除满足节能设计要求外还应满足JGJ113—2015《建筑玻璃应用技术规程》及GB50210—2018《建筑装饰装修工程质量验收规范》规定的安全要求。
 - 外门窗玻璃的种类及厚度应根据门窗节能的要求，并应满足JGJ113—2015《建筑玻璃应用技术规程》6.1.2条规定的安全要求。
 - 单块玻璃大于1.5平方米的玻璃必须采用安全玻璃；门窗应采用安全玻璃。
- 本工程门窗详立面图及门窗立面大样，门窗应由专业厂家制作，承包商应在现场核对实际洞口尺寸及数量后再下料制作。图中所示门窗均指洞口尺寸，应按规定留够安装缝隙。
- 施工应严格遵守国家现行施工验收规范执行。若设计文件有错漏碰缺之处，请及时在施工前通知我单位处理。
- 乘轮椅者开启的门窗，应按视线观察玻璃，横执把手和关门拉手，在门窗的下方设350高护门板。
- 供消防队员进入的可开启扇的净宽为1000mm，消防救援窗口，玻璃窗玻璃为安全玻璃，窗台外应有易于识别的永久性明显标识。
- 门窗材料最小厚度等要求应满足《铝合金门窗工程技术规范》JGJ214—2010要求。
- 未尽事宜遵照国家现行相关规范，由设计、设计、设计、施工等单位协商解决。

政府采购、招标代理甲级
工程咨询3P甲级资质
工程施工资质：叁级(建筑、市政、桥梁、公路、水利水电、钢结构、河湖整治、环保等贰级(建筑装饰装修)
工程造价甲级证书编号：甲201451002685
工程监理综合资质证书编号：E151012055
工程项目管理一等证书编号：SCPM-1-040
工程设计与勘察资质
建筑行业乙级证书编号：A251036150
市政行业乙级证书编号：A251036150
公路工程丙级证书编号：A251036150
工程勘察乙级证书编号：B251011136

CASE NOTE

出图专用章 DRAWING SPECIAL SEAL

注册印章 REGISTERED SEAL

建设单位： 乐山市金口河区农业农村局

工程名称：乐山市金口河区2023年省级财政乡村振兴转移支付资金园区建设项目（冷链物流项目）工程（第三次）

子项名称：

项目总负责人	胡晓勇	胡晓勇
PROJECT MGR	胡晓勇	胡晓勇
审定	胡刚	胡刚
审核	夏治槐	夏治槐
专业负责人	胡晓勇	胡晓勇
DISCIPLINE CHIEF	胡晓勇	胡晓勇
校对	胡晓勇	胡晓勇
CHECKED BY	杨琪	杨琪
设计		
DESIGNED BY		

图名：节点大样图

设计号	BC-A202138		
图别	建筑	版本号	第一版
图号	08	日期	2025.01
FIG. NO.		DATE	

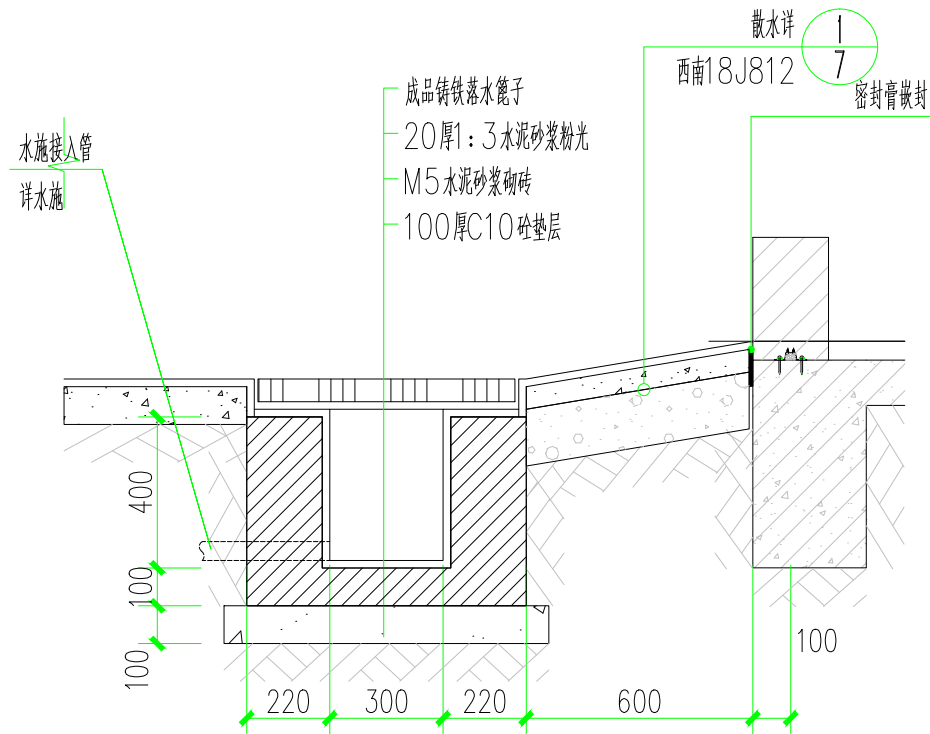

1 排水沟大样 1:20

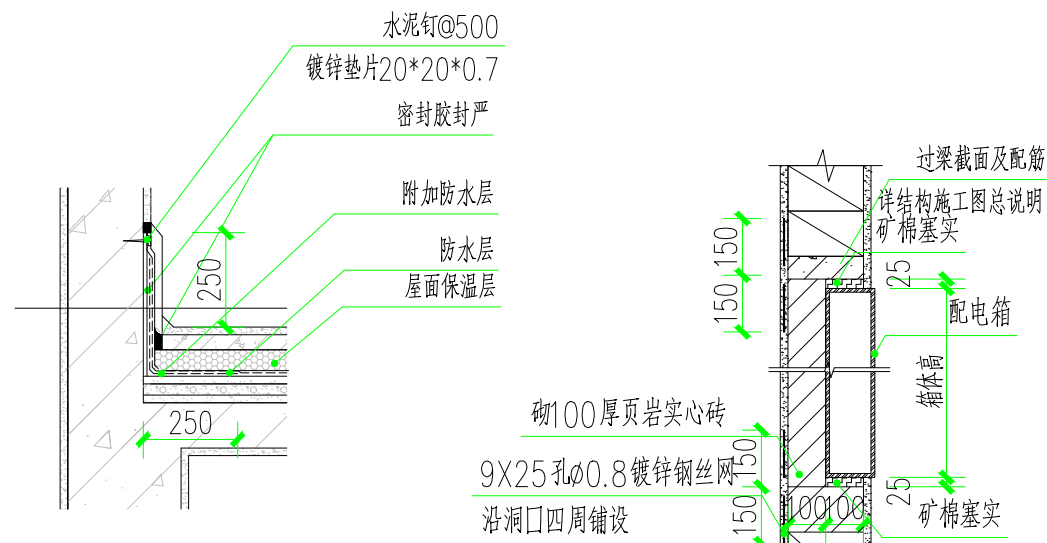

2 屋面泛水大样 1:20

3 配电箱安装图 1:20

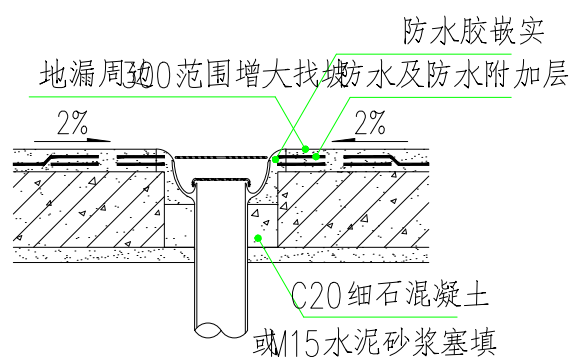

4 地漏穿楼板 1:20

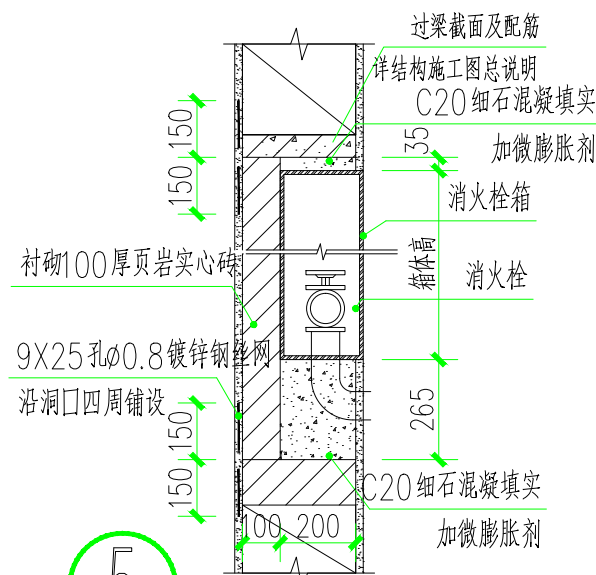

5 消火栓安装图 1:20